HARMONOGRAM SPORZĄDZANIA MIEJSCOWYCH PLANÓW ZAGOSPODAROWANIA PRZESTRZENNEGO GMINY NYSA NA LATA 2015 – 2018

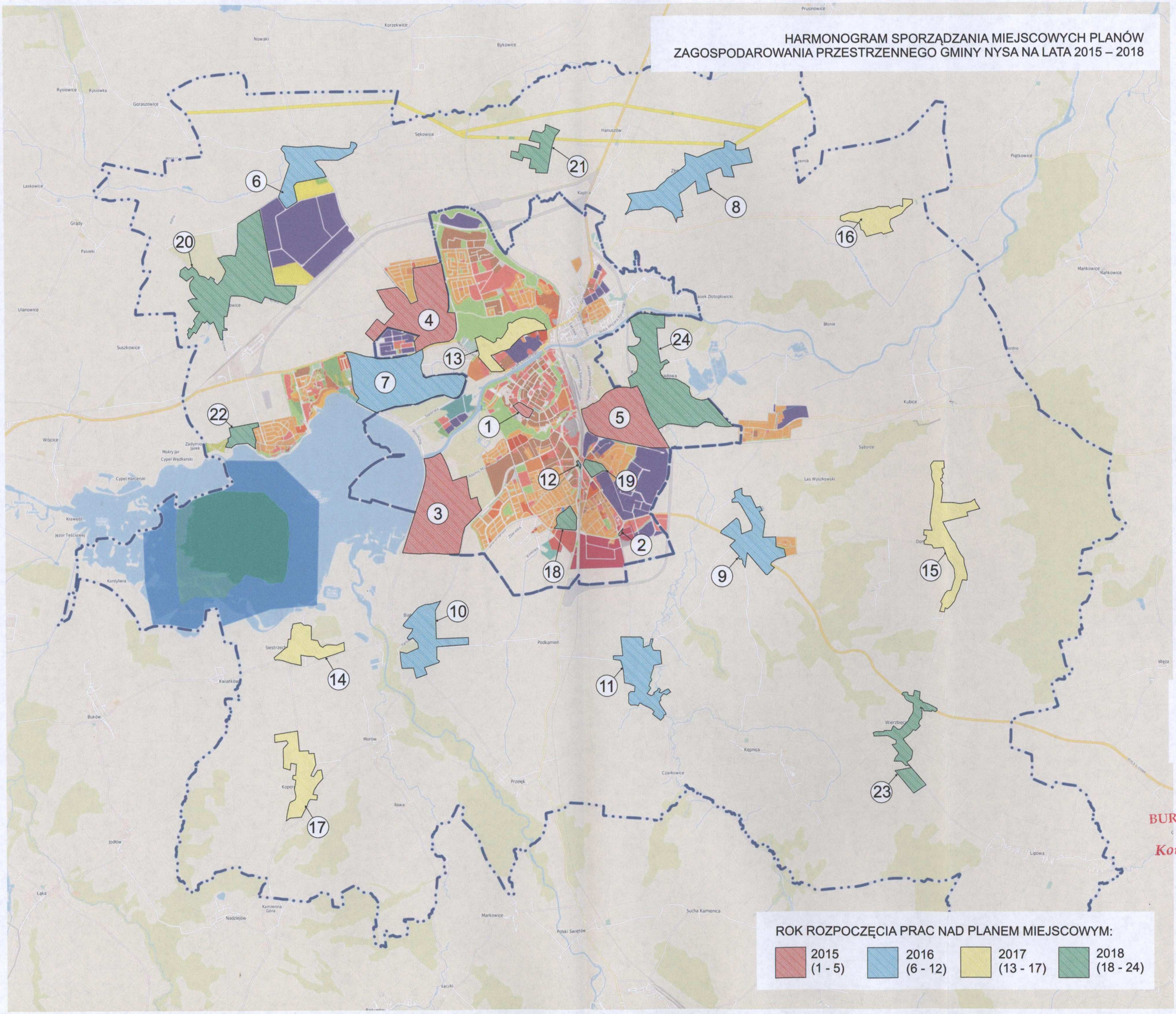

BURMISTRZ NYSY
Kordian Kolbiarz